

# Nr. 22 Informatieblad Vaarten Nieuwe Driemanspolder

## Algemene beschrijving

Vaarten Nieuwe Driemanspolder is belangrijk voor het vasthouden, bergen en af- en aanvoeren van water. De begrenzing is gewijzigd ten opzichte van de eerste planperiode van de KRW. Alle hoofdwatergangen in een hoofdpeilvak zijn nu als waterlichaam begrenst. Het peilgebied waar het waterlichaam in is gelegen is als zoekgebied aangewezen (een extra gebied, zonder officiële status, maar waar vaak maatregelen kunnen worden gerealiseerd welke in het waterlichaam zelf niet mogelijk of wenselijk zijn en wel effect hebben op dit waterlichaam).

Het waterlichaam kent de volgende (gebruiks)functies:

- Het betreft voornamelijk bebouwd gebied.

## KRW status

De status van Vaarten Nieuwe Driemanspolder is 'kunstmatig'. Het watertype van dit waterlichaam is 'Gebufferde regionale kanalen' (M3).

## Problematiek

Er zijn te weinig gegevens beschikbaar om een goede diagnose van het waterlichaam te stellen. Dit waterlichaam is voor de eerste planperiode van de KRW voor de monitoring gekoppeld aan het waterlichaam Vaarten Haarlemmermeerpolder.

## Gesprekspartners

Voor de tweede planperiode van de KRW is Vaarten Nieuwe Driemanspolder geen geprioriteerd waterlichaam. Rijnland heeft ten aanzien van dit waterlichaam geen specifiek overleg gevoerd met omgevings- en belangenpartijen.

## Voorgenomen maatregelen

Voor de eerste planperiode waren in dit waterlichaam nog geen maatregelen geformuleerd, aangezien nabij dit waterlichaam ingrijpende fysieke veranderingen zouden plaatsvinden. De planvorming in dit gebied is nog steeds in ontwikkeling, ook in samenhang met de Zoetermeerse Plas. Het gaat ondermeer om de aanleg van een piekberging. De hydrologische inrichting van de Nieuwe Driemanspolder en ook van de Grote Drooggemaakte Polder zal hierdoor ingrijpend veranderen. We moeten bij de herinrichting rekening houden met de ecologische eisen. Tijdens het overleg met gemeente Zoetermeer voor de plannen voor de Zoetermeerse Plas, is hier reeds over gesproken en zijn suggesties gedaan.

Maatregel	Omvang	Uitvoering*
Bij herinrichting rekening houden met KRW	1 stuk	2016-2021

\*inspraak is mogelijk op de maatregelen die in de periode 2016-2021 worden uitgevoerd

# Nr. 22 Informatieblad Vaarten Nieuwe Driemanspolder

## Doelstelling

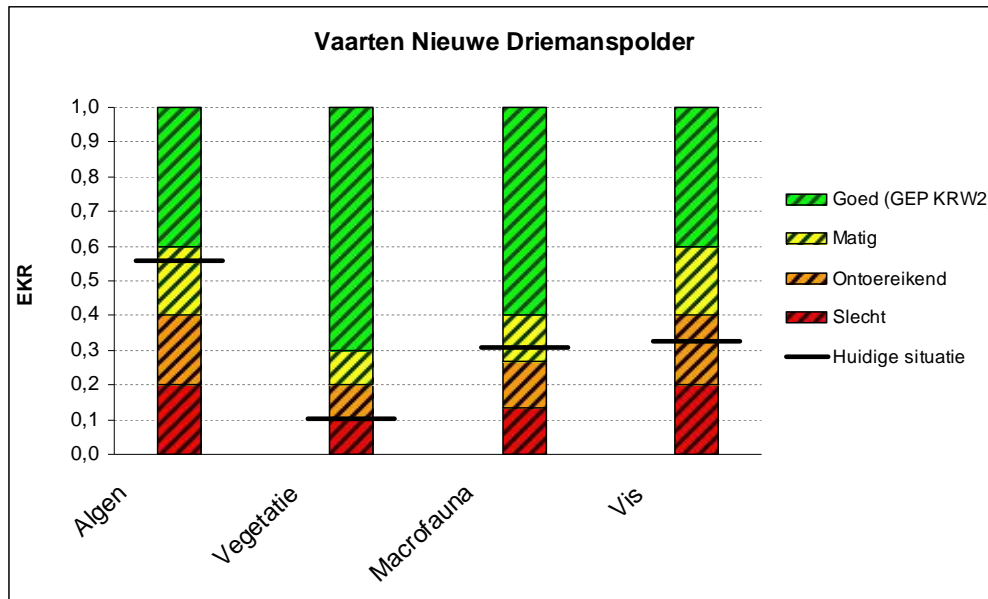

\* bovenstaande scores zijn gebaseerd op de meest recente meetgegevens; ze wijken af van de scores van de landelijke factsheets die op de laatste 3 metingen zijn gebaseerd.

Maatregelen op het gebied van inrichting en beheer van het stedelijk water zullen in de komende jaren worden opgesteld. Dit zal moeten leiden tot een verbetering van de waterkwaliteit en ecologie.

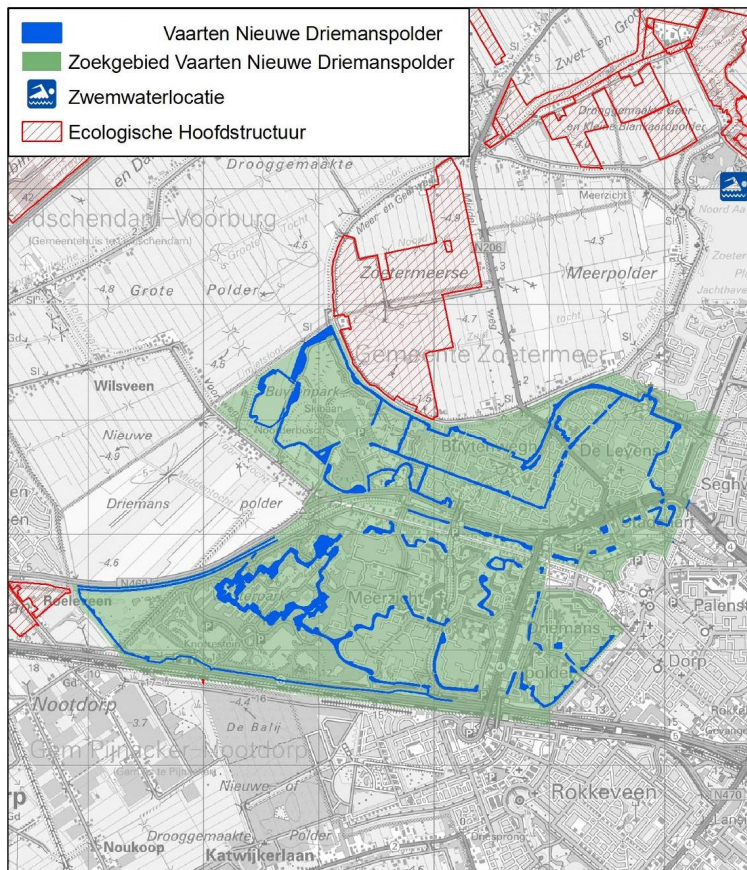

*Kaart ligging waterlichaam Nieuwe Driemanspolder*